Tu primer día en una de nuestras residencias es el primer día de una nueva etapa.

Una etapa de recuerdos por crear, experiencias por vivir y momentos que disfrutar, con los cuidados profesionales que ahora necesitas.

Porque en nuestras residencias encontrarás un personal altamente cualificado, que cuenta con los recursos más innovadores para cuidarte como a ti te gusta. Para que tú solo te preocupes de continuar con tu vida.

Bienvenido a tu nuevo hogar y prepárate para

todo lo que queda PorVenir.

Disfruta de todo lo que queda PorVenir.

Un hogar hecho a tu medida para **vivir sin preocupaciones** y en el que disfrutar a diario de **actividades pensadas para ti**, **como terapias innovadoras y lúdicas para que te mantengas activo**. Además, nuestro **programa gastronómico te hará sentir como en casa**. Así podrás disfrutar de esta nueva etapa.

Residencias • Centros de día • Atención domiciliaria

Más información:

900 373 086
mayoressanitas.es

Sanitas

Centros Residenciales
Sanitas Mayores

- Equipo asistencial de **profesionales expertos**
- Gestión de **ayudas económicas**
- Rehabilitación **física** y **cognitiva**
- **Innovamos** para mejorar la experiencia del día a día
- Estancias **temporales** y **permanentes**
- Expertos en **alzhéimer** y **otras demencias**
- Y con la calidad de **Sanitas**

900 373 086
mayoressanitas.es

En nuestras residencias perfeccionamos el cuidado de los mayores aplicando técnicas innovadoras y los últimos avances tecnológicos, porque **todavía queda mucho por delante.**

Los médicos cerca y a vuestra disposición.

Disponemos de un equipo asistencial propio y presencial en los centros, que conocen a los residentes y les atienden día a día. Además, facilitamos el acceso a la atención médica por videoconsulta las 24h y a todo el cuadro médico de Sanitas. Todo ello, respaldado por un equipo médico y de enfermería especializado en personas mayores.

Mantenemos sus capacidades físicas y cognitivas, a diario.

Trabajamos para mantener su bienestar físico y cognitivo de manera integral: tanto con rehabilitación como con un amplio abanico de actividades diarias físicas, cognitivas y sociales.

Cuidamos a la persona que es y a la que fue.

Entendemos cada necesidad de forma específica y ponemos el foco en ofrecer a cada residente el espacio más adecuado y adaptado a sus necesidades. Somos expertos en demencia y les cuidamos sin sujeciones, respetando el envejecimiento digno.

Innovamos cada día para cuidar con la máxima profesionalidad.

Innovamos en nuestros tratamientos y servicios para que nuestros cuidados y tu experiencia con nosotros sean cada día mejores.

Contamos con profesionales expertos y apostamos por su formación continua en terapias novedosas y personalizadas, para mejorar el bienestar de los residentes y de sus familias.

Margarita y **Rocío**, en terapia no farmacológica con animales.

Transparencia y comunicación, somos familia.

Los familiares del mayor pueden ver cómo es su día a día, su medicación, analíticas, actividades y hablar con el equipo técnico a través de la App de familias.

Comité de ética asistencial acreditado.

Para ayudarnos a tomar las mejores decisiones en el cuidado de las personas mayores, teniendo en cuenta tanto su opinión como la de sus familiares y el equipo asistencial.

Seguro Mayores Cuidados
mientras estás con nosotros.

Además del equipo presencial de enfermería y medicina, todos los residentes de nuestros centros disfrutan de un seguro que dispone de **coberturas médicas y dentales** específicamente seleccionadas para ellos, que podrán ser ampliadas en cualquier momento según sus necesidades.

Videoconsulta
Con 15 especialidades médicas.

Médico Digital
Videoconsulta médica 24h/365 sin cita previa.

Cobertura dental
Especialmente pensada para las necesidades de las personas mayores.

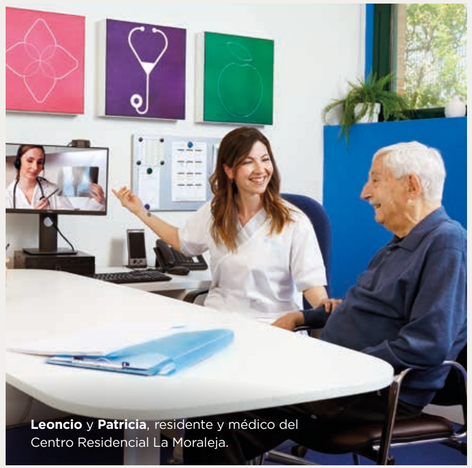

Leoncio y **Patricia**, residente y médico del Centro Residencial La Moraleja.

Para conocer los seguros **Mayores Cuidados** consulta nuestra web

sanitasmayores.es

Héctor, enfermero del Centro Residencial La Moraleja.

Paquita y **Emilio**, Centro Residencial La Moraleja.

Y si solo necesitas cuidados temporales, **en Sanitas tienes tu casa.**

En nuestros centros, los mayores pueden vivir indefinidamente aunque también atendemos, **mediante nuestro régimen de estancias temporales**, las necesidades puntuales que tanto el mayor como sus familiares y/o cuidadores puedan tener.

Descanso

Ofrecemos estancias temporales por descanso de familiares y cuidadores.

Rehabilitación

- Post Covid
- Post Ictus
- Traumatológica
- Post operatoria
- Funcional
- Cardiaca
- Neurológica
- Cognitiva, etc.

Paliativos

Nuestro personal está formado para mejorar la calidad de vida de los mayores con enfermedad crónica o en fases finales.

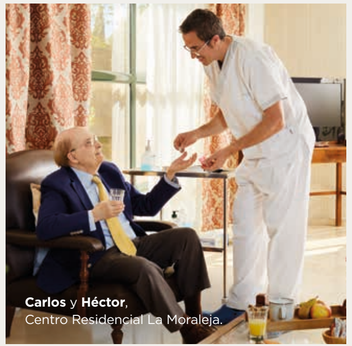

Carlos y **Héctor**, Centro Residencial La Moraleja.

Florencia y **Rosa**, Centro Residencial Colmenar Viejo.

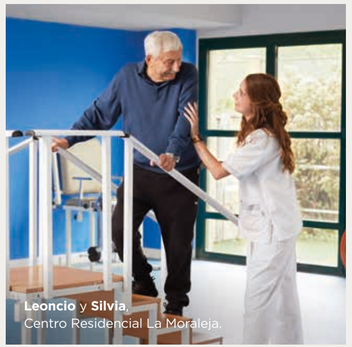

Leoncio y **Silvia**, Centro Residencial La Moraleja.